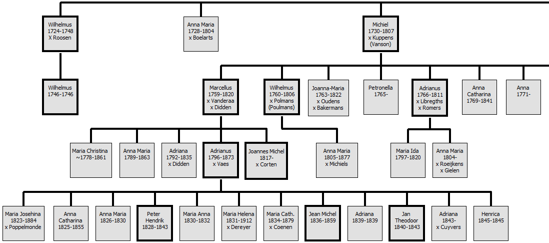
Wilhelmus 1724-1748 X Roosen
Anna Maria 1728-1804 x Boelarts
Michiel 1730-1807 x Kuppens (Vanson)
Wilhelmus 1746-1746
Marcellus 1759-1820 x Vanderaa x Didden
Wilhelmus 1760-1806 x Polmans (Poulmans)
Joanna-Maria 1763-1822 x Oudens x Bakermans
Petronella 1765-
Adrianus 1766-1811 x Libregths x Romers
Anna Catharina 1769-1841
Anna 1771-
Maria Christina ~1778-1861
Anna Maria 1789-1863
Adriana 1792-1835 x Didden
Adrianus 1796-1873 x Vaes
Joannes Michel 1817- x Corten
Anna Maria 1805-1877 x Michiels
Maria Ida 1797-1820
Anna Maria 1804- x Roeijkens x Gielen
Maria Josehina 1823-1884 x Poppelmonde
Anna Catharina 1825-1855
Anna Maria 1826-1830
Peter Hendrik 1828-1843
Maria Anna 1830-1832
Maria Helena 1831-1912 x Dereyer
Maria Cath. 1834-1879 x Coenen
Jean Michel 1836-1859
Adriana 1839-1839
Jan Theodoor 1840-1843
Adriana 1843- x Cuyvers
Henrica 1845-1845

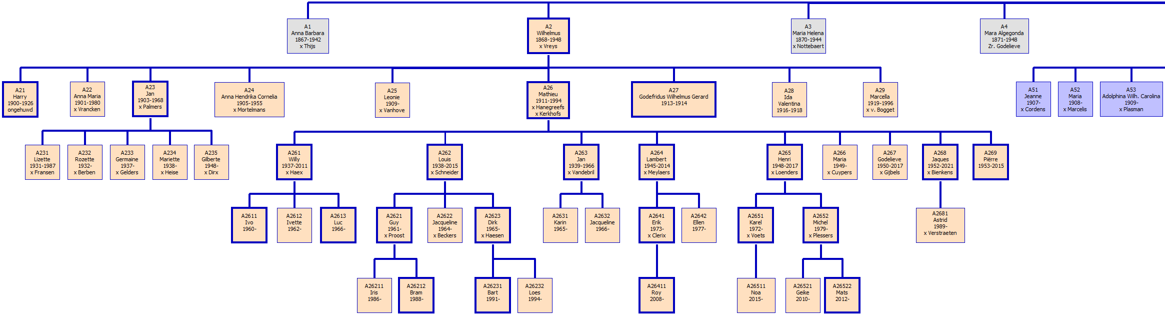
A1 Anna Barbara 1867-1942 x Thijs
A2 Wilhelmus 1868-1948 x Vreys
A3 Maria Helena 1870-1944 x Nottebaert
A4 Mara Algegonda 1871-1948 Zr. Godelieve
A21 Harry 1900-1926 ongehuwd
A22 Anna Maria 1901-1980 x Vrancken
A23 Jan 1903-1968 x Palmers
A24 Anna Hendrika Cornelia 1905-1955 x Mortelmans
A25 Leonie 1909- x Vanhove
A26 Mathieu 1911-1994 x Hanegreefs x Kerkhofs
A27 Godefridus Wilhelmus Gerard 1913-1914
A28 Ida Valentina 1916-1918
A29 Marcella 1919-1996 x v. Bogget
A51 Jeanne 1907- x Cordens
A52 Maria 1908- x Marcelis
A53 Adolphina Wilh. Carolina 1909- x Plasman
A231 Lizette 1931-1987 x Fransen
A232 Rozette 1932- x Berben
A233 Germaine 1937- x Gelders
A234 Mariette 1938- x Heise
A235 Gilberte 1948- x Dirx
A261 Willy 1937-2011 x Haex
A262 Louis 1938-2015 x Schneider
A263 Jan 1939-1966 x Vandebril
A264 Lambert 1945-2014 x Meylaers
A265 Henri 1948-2017 x Loenders
A266 Maria 1949- x Cuypers
A267 Godelieve 1950-2017 x Gijbels
A268 Jaques 1952-2021 x Bienkens
A269 Piërre 1953-2015
A2611 Ivo 1960-
A2612 Ivette 1962-
A2613 Luc 1966-
A2621 Guy 1961- x Proost
A2622 Jacqueline 1964- x Beckers
A2623 Dirk 1965- x Haesen
A2631 Karin 1965-
A2632 Jacqueline 1966-
A2641 Erik 1973- x Clerix
A2642 Ellen 1977-
A2651 Karel 1972- x Voets
A2652 Michel 1979- x Plessers
A2681 Astrid 1989- x Verstraeten
A26211 Iris 1986-
A26212 Bram 1988-
A26231 Bart 1991-
A26232 Loes 1994-
A26411 Roy 2008-
A26511 Noa 2015-
A26521 Geike 2010-
A26522 Mats 2012-

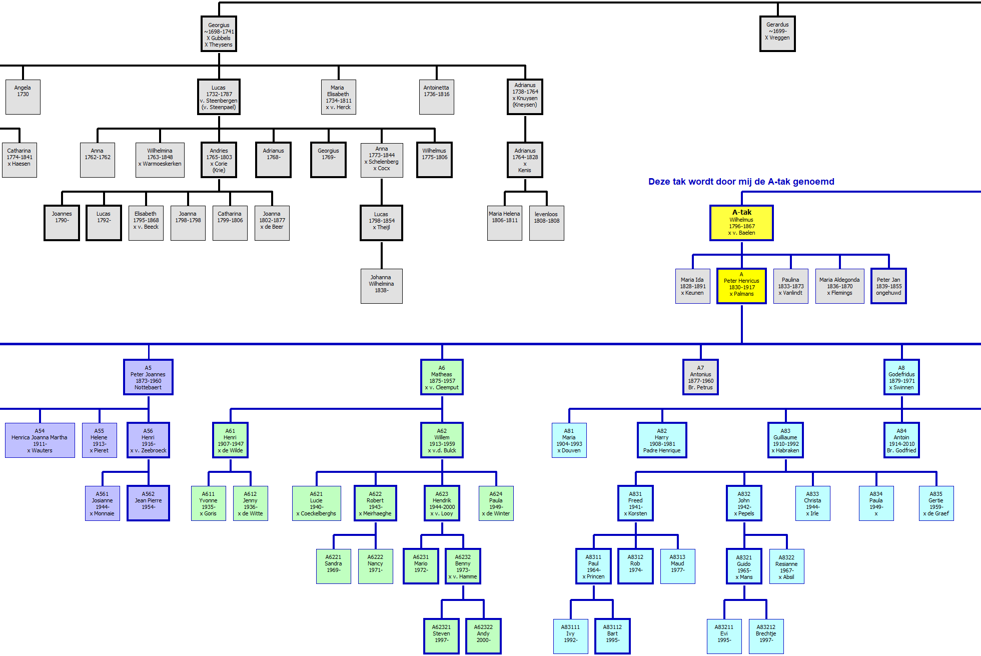

Deze tak wordt door mij de A-tak genoemd

Georgius ~1698-1741 X Gubbels X Theysens
Gerardus ~1699- X Vreggen
Angela 1730
Lucas 1732-1787 v. Steenbergen (v. Steenpael)
Maria Elisabeth 1734-1811 x v. Herck
Antoinetta 1736-1816
Adrianus 1738-1764 x Knuysen (Kneysen)
Catharina 1774-1841 x Haesen
Anna 1762-1762
Wilhelmina 1763-1848 x Warmoeskerken
Andries 1765-1803 x Corie (Krie)
Adrianus 1768-
Georgius 1769-
Anna 1773-1844 x Schelenberg x Cocx
Wilhelmus 1775-1806
Adrianus 1764-1828 x Kenis
Joannes 1790-
Lucas 1792-
Elisabeth 1795-1868 x v. Beeck
Joanna 1798-1798
Catharina 1799-1806
Joanna 1802-1877 x de Beer
Lucas 1798-1854 x Theijl
Johanna Wilhelmina 1838-
Maria Helena 1806-1811
levenloos 1808-1808
A-tak Wilhelmus 1796-1867 x v. Baelen
Maria Ida 1828-1891 x Keunen
A Peter Henricus 1830-1917 x Palmans
Paulina 1833-1873 x Vanlindt
Maria Aldegonda 1836-1870 x Flemings
Peter Jan 1839-1855 ongehuwd
A5 Peter Joannes 1873-1960 Nottebaert
A6 Matheas 1875-1957 x v. Cleemput
A7 Antonius 1877-1960 Br. Petrus
A8 Godefridus 1879-1971 x Swinnen
A54 Henrica Joanna Martha 1911- x Wauters
A55 Helene 1913- x Pieret
A56 Henri 1916- x v. Zeebroeck
A61 Henri 1907-1947 x de Wilde
A62 Willem 1913-1959 x v.d. Bulck
A81 Maria 1904-1993 x Douven
A82 Harry 1908-1981 Padre Henrique
A83 Guilliaume 1910-1992 x Habraken
A84 Antoin 1914-2010 Br. Godfried
A561 Josianne 1944- x Monnaie
A562 Jean Pierre 1954-
A611 Yvonne 1935- x Goris
A612 Jenny 1936- x de Witte
A621 Lucie 1940- x Coeckelberghs
A622 Robert 1943- x Meirhaeghe
A623 Hendrik 1944-2000 x v. Looy
A624 Paula 1949- x de Winter
A831 Freed 1941- x Korsten
A832 John 1942- x Pepels
A833 Christa 1944- x Irle
A834 Paula 1949- x
A835 Gertie 1959- x de Graef
A6221 Sandra 1969-
A6222 Nancy 1971-
A6231 Mario 1972-
A6232 Benny 1973- x v. Hamme
A8311 Paul 1964- x Princen
A8312 Rob 1974-
A8313 Maud 1977-
A8321 Guido 1965- x Mans
A8322 Resianne 1967- x Absil
A62321 Steven 1997-
A62322 Andy 2000-
A83111 Ivy 1992-
A83112 Bart 1995-
A83211 Evi 1995-
A83212 Brechtje 1997-

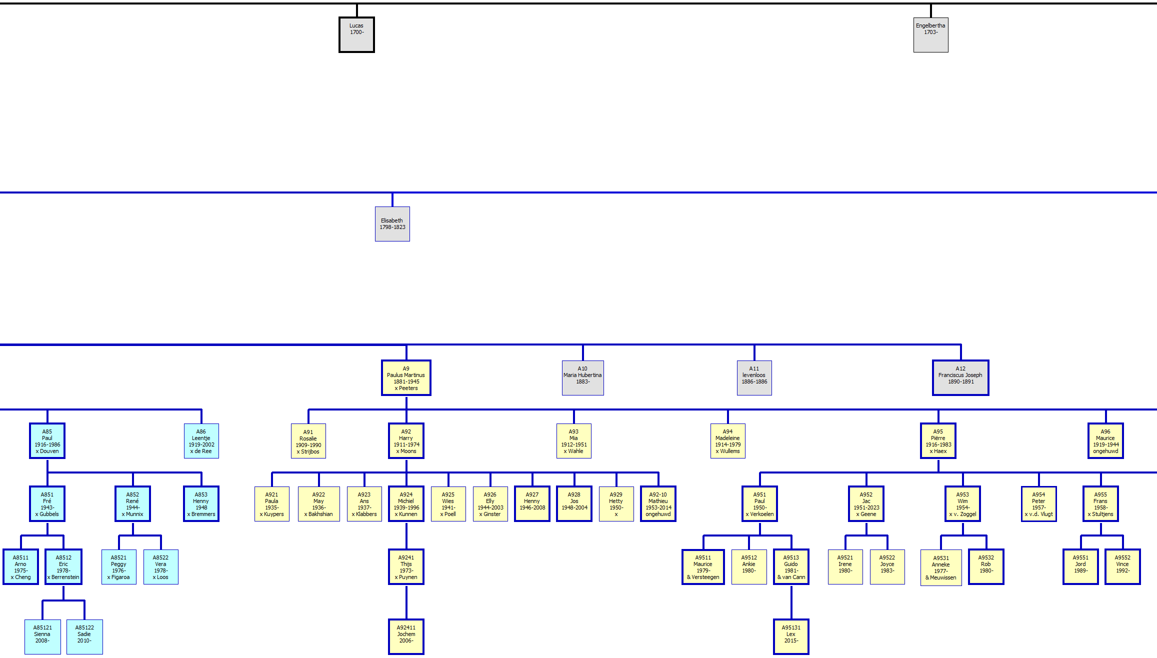
Lucas 1700-
Engelbertha 1703-
Elisabeth 1798-1823
A9 Paulus Martinus 1881-1945 x Peeters
A10 Maria Hubertina 1883-
A11 levenloos 1886-1886
A12 Franciscus Joseph 1890-1891
A85 Paul 1916-1986 x Douven
A86 Leentje 1919-2002 x de Ree
A91 Rosalie 1909-1990 x Strijbos
A92 Harry 1911-1974 x Moons
A93 Mia 1912-1951 x Wahle
A94 Madeleine 1914-1979 x Wullems
A95 Pièrre 1916-1983 x Haex
A96 Maurice 1919-1944 ongehuwd
A851 Fré 1943- x Gubbels
A852 René 1944- x Munnix
A853 Henny 1948 x Bremmers
A921 Paula 1935- x Kuypers
A922 May 1936- x Bakhshian
A923 Ans 1937- x Klabbers
A924 Michiel 1939-1996 x Kunnen
A925 Wies 1941- x Poell
A926 Elly 1944-2003 x Ginster
A927 Henny 1946-2008
A928 Jos 1948-2004
A929 Hetty 1950- x
A92-10 Mathieu 1953-2014 ongehuwd
A951 Paul 1950- x Verkoelen
A952 Jac 1951-2023 x Geene
A953 Wim 1954- x v. Zoggel
A954 Peter 1957- x v.d. Vlugt
A955 Frans 1958- x Stultjens
A8511 Arno 1975- x Cheng
A8512 Eric 1978- x Berrenstein
A8521 Peggy 1976- x Figaroa
A8522 Vera 1978- x Loos
A9241 Thijs 1973- x Puynen
A9511 Maurice 1979- & Versteegen
A9512 Ankie 1980-
A9513 Guido 1981- & van Cann
A9521 Irene 1980-
A9522 Joyce 1983-
A9531 Anneke 1977- & Meuwissen
A9532 Rob 1980-
A9551 Jord 1989-
A9552 Vince 1992-
A85121 Sienna 2008-
A85122 Sadie 2010-
A92411 Jochem 2006-
A95131 Lex 2015-

STAMBOOM VANDERFEESTEN
(mannelijke tak)

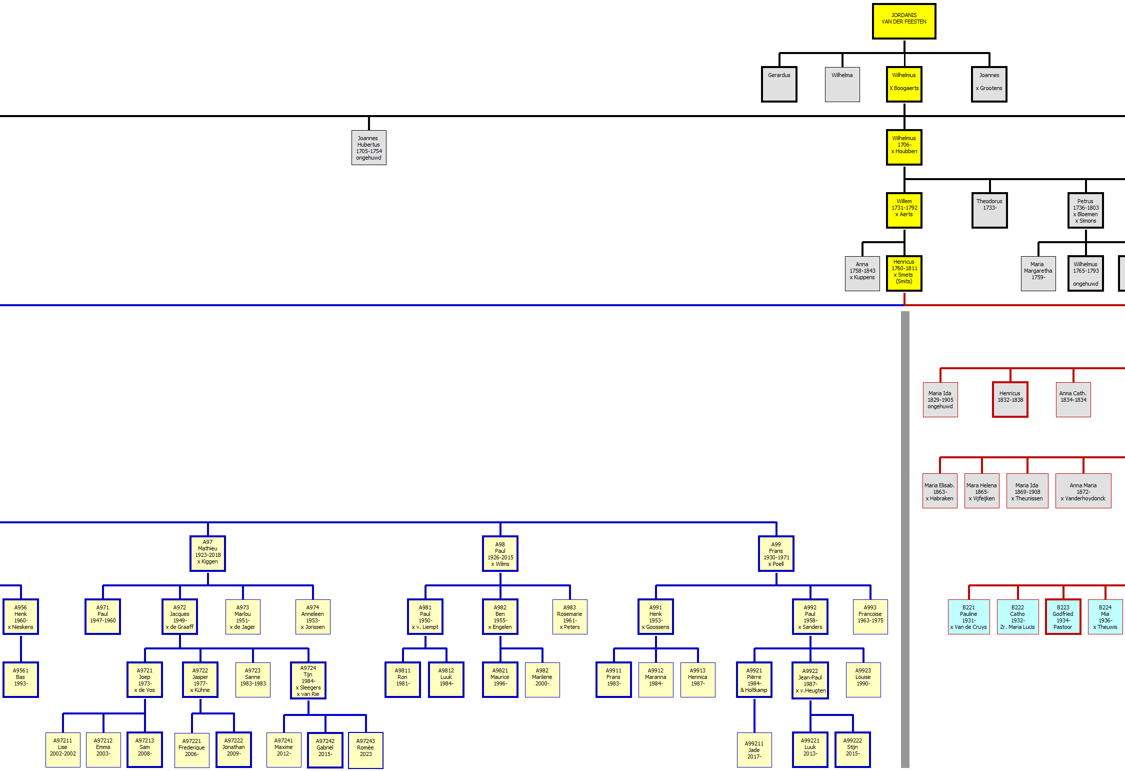
JORDANIS VAN DER FEESTEN
Gerardus
Wilhelma
Wilhelmus X Boogaerts
Joannes x Grootens
Joannes Hubertus 1705-1754 ongehuwd
Wilhelmus 1706- x Houbben
Willem 1731-1792 x Aerts
Theodorus 1733-
Petrus 1736-1803 x Bloemen x Simons
Anna 1758-1843 x Kuppens
Henricus 1760-1811 x Smets (Smits)
Maria Margaretha 1759-
Wilhelmus 1765-1793 ongehuwd
Maria Ida 1829-1905 ongehuwd
Henricus 1832-1838
Anna Cath. 1834-1834
Maria Elisab. 1863- x Habraken
Mara Helena 1865- x Vijfeijken
Maria Ida 1869-1908 x Theunissen
Anna Maria 1872- x Vanderhoydonck
A97 Mathieu 1923-2018 x Kiggen
A98 Paul 1926-2015 x Wilms
A99 Frans 1930-1971 x Poell
A956 Henk 1960- x Nieskens
A971 Paul 1947-1960
A972 Jacques 1949- x de Graaff
A973 Marlou 1951- x de Jager
A974 Anneleen 1953- x Jorissen
A981 Paul 1950- x v. Liempt
A982 Ben 1955- x Engelen
A983 Rosemarie 1961- x Peters
A991 Henk 1953- x Goossens
A992 Paul 1958- x Sanders
A993 Francoise 1963-1975
B221 Pauline 1931- x Van de Cruys
B222 Catho 1932- Zr. Maria Lucis
B223 Godfried 1934- Pastoor
B224 Mia 1936- x Theuwis
A9561 Bas 1993-
A9721 Joep 1973- x de Vos
A9722 Jasper 1977- x Kühne
A9723 Sanne 1983-1983
A9724 Tijn 1984- x Sleegers x van Rie
A9811 Ron 1981-
A9812 Luuk 1984-
A9821 Maurice 1996-
A982 Marilene 2000-
A9911 Frans 1983-
A9912 Maranna 1984-
A9913 Hennica 1987-
A9921 Pièrre 1984- & Holtkamp
A9922 Jean-Paul 1987- x v.Heugten
A9923 Louise 1990-
A97211 Lise 2002-2002
A97212 Emma 2003-
A97213 Sam 2008-
A97221 Frederique 2006-
A97222 Jonathan 2009-
A97241 Maxime 2012-
A97242 Gabriël 2015-
A97243 Romèe 2023
A99211 Jade 2017-
A99221 Luuk 2013-
A99222 Stijn 2015-

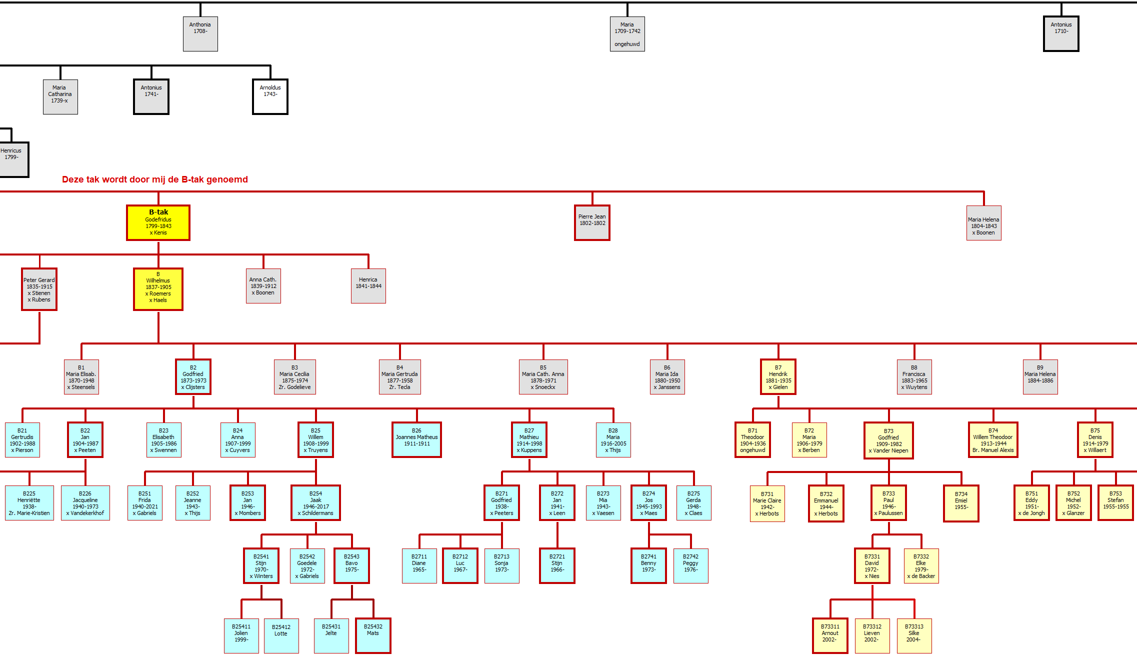

Deze tak wordt door mij de B-tak genoemd

Anthonia 1708-
Maria 1709-1742 ongehuwd
Antonius 1710-
Maria Catharina 1739-x
Antonius 1741-
Arnoldus 1743-
Henricus 1799-
B-tak Godefridus 1799-1843 x Kenis
Pierre Jean 1802-1802
Maria Helena 1804-1843 x Boonen
Peter Gerard 1835-1915 x Stienen x Rubens
B Wilhelmus 1837-1905 x Roemers x Haels
Anna Cath. 1839-1912 x Boonen
Henrica 1841-1844
B1 Maria Elisab. 1870-1948 x Steensels
B2 Godfried 1873-1973 x Clijsters
B3 Maria Cecilia 1875-1974 Zr. Godelieve
B4 Maria Gertruda 1877-1958 Zr. Tecla
B5 Maria Cath. Anna 1878-1971 x Snoeckx
B6 Maria Ida 1880-1950 x Janssens
B7 Hendrik 1881-1935 x Gielen
B8 Francisca 1883-1965 x Wuytens
B9 Maria Helena 1884-1886
B21 Gertrudis 1902-1988 x Pierson
B22 Jan 1904-1987 x Peeten
B23 Elisabeth 1905-1986 x Swennen
B24 Anna 1907-1999 x Cuyvers
B25 Willem 1908-1999 x Truyens
B26 Joannes Matheus 1911-1911
B27 Mathieu 1914-1998 x Kuppens
B28 Maria 1916-2005 x Thijs
B71 Theodoor 1904-1936 ongehuwd
B72 Maria 1906-1979 x Berben
B73 Godfried 1909-1982 x Vander Niepen
B74 Willem Theodoor 1913-1944 Br. Manuel Alexis
B75 Denis 1914-1979 x Willaert
B225 Henriëtte 1938- Zr. Marie-Kristien
B226 Jacqueline 1940-1973 x Vandekerkhof
B251 Frida 1940-2021 x Gabriels
B252 Jeanne 1943- x Thijs
B253 Jan 1946- x Mombers
B254 Jaak 1946-2017 x Schildermans
B271 Godfried 1938- x Peeters
B272 Jan 1941- x Leen
B273 Mia 1943- x Vaesen
B274 Jos 1945-1993 x Maes
B275 Gerda 1948- x Claes
B731 Marie Claire 1942- x Herbots
B732 Emmanuel 1944- x Herbots
B733 Paul 1946- x Paulussen
B734 Emiel 1955-
B751 Eddy 1951- x de Jongh
B752 Michel 1952- x Glanzer
B753 Stefan 1955-1955
B2541 Stijn 1970- x Winters
B2542 Goedele 1972- x Gabriels
B2543 Bavo 1975-
B2711 Diane 1965-
B2712 Luc 1967-
B2713 Sonja 1973-
B2721 Stijn 1966-
B2741 Benny 1973-
B2742 Peggy 1976-
B7331 David 1972- x Nies
B7332 Elke 1979- x de Backer
B25411 Jolien 1999-
B25412 Lotte
B25431 Jelte
B25432 Mats
B73311 Arnout 2002-
B73312 Lieven 2002-
B73313 Silke 2004-

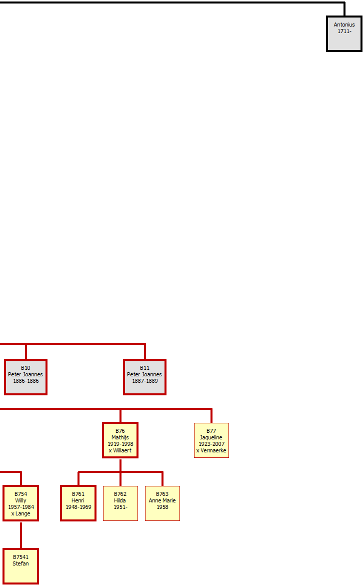
Antonius
1711-
B10
Peter Joannes
1886-1886
B11
Peter Joannes
1887-1889
B76
Mathijs
1919-1998
x Willaert
B77
Jaqueline
1923-2007
x Vermaerke
B754
Willy
1957-1984
x Lange
B761
Henri
1948-1969
B762
Hilda
1951-
B763
Anne Marie
1958
B7541
Stefan